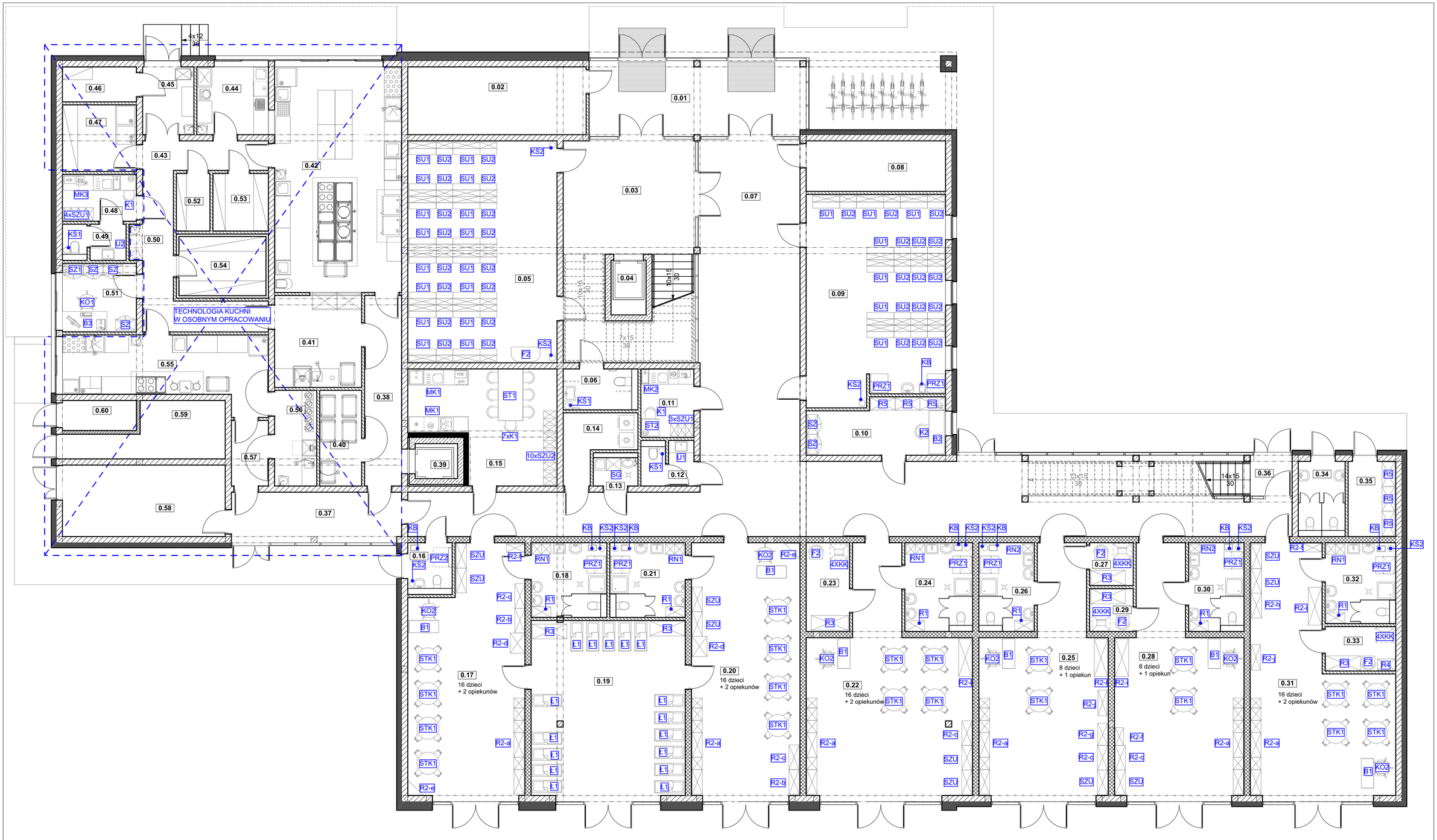

DOBÓR MEBLI - RZUT PARTERU

INWESTOR: GMINA MIASTO ZAKOPANE UL. KOŚCIUSZKI 13, 34-500 ZAKOPANE		**ADRES INWESTYCJI:** ul. Sabały 10 34-500 Zakopane nr dz. ewid. 611, 465/5	
BUDOWA PRZEDSZKOLA I ŻŁOBKA WRAZ Z ZAGOSPODAROWANIEM TERENU I INFRASTRUKTURĄ TECHNICZNĄ ORAZ ROZBIÓRKA ISTNIEJĄCEGO PRZEDSZKOLA			
JEDNOSTKA PROJEKTOWA: SILESIA Architekci ul. Rolna 43, 40-555 Katowice, tel. 032 745 24 24, 601 639 719	Wykonawcy:	UPRAWNIENIA:	PODPIS:
	Projektował: mgr inż. arch. Radomir Borodziuk	15/06/SLOKK upr.bud. w spec. architektonicznej	
	Opracował: inż. arch. Aleksandra Iwańska		
	Sprawdził: mgr inż. arch. Daniel Tekeli	29/06/SLOKK upr.bud. w spec. architektonicznej	
UWAGI: WYMIAROWANIE /cm/	**DOBÓR MEBLI - RZUT PARTERU**	BRANŻA: ARCHITEKTURA	SKALA 1:100
DATA: 03.03.2025	FAZA: PROJEKT WYKONAWCZY	NUMER ARKUSZA:	**ZM.01**